



Overleg en Samenwerkings- Orgaan Gehandicapten

Tel: 06-87363141

E-mail: secretariaatosog@gmail.com

Website: www.osog.nl

Betreft: Schouwverslag van het station Emmen-Zuid

Aanwezig

Van de OSOG Emmen: Tinus Ebeltsjes, Ina Noorlander, Bennie Drent.

Gasten : Anja Smit

T.a.v: Prorail de spooreigenaar, Arriva de gebruiker,
Provincie Drenthe de opdrachtgever en de Gemeente Emmen als
vergunningsverstrekker

Ondanks de tijdige uitnodigingen van de OSOG waren deze partijen niet aanwezig.

Geachte mensen,

Emmen, 30-08-2022

Op 15 juni 2022 heeft de OSOG uit Emmen het bovengenoemde geschouwd.

- Het station is met het openbaar vervoer goed bereikbaar.
Is er voldoende busvervoer?
- De oriëntatie voorzieningen, geleide lijnen en markering profielen zijn aanwezig.
- De hellingen en trappen zijn goed beloopbaar, gemarkeerd en voorzien van hekwerken en leuningen.
- Wij komen geen hinderlijke obstakels of paaltjes tegen.
- Er zijn bankjes aanwezig, behalve niet op de lange weg naar perron 2.
Jammer dat er bij de bankjes en paaltjes geen (gedeeltelijke)contrast kleur is gebruikt.
- I.v.m. de tijd van de dag is de openbare verlichting niet te controleren maar ziet er optisch goed uit.
- Er zijn twee goede invalideparkeerplaatsen. De op/afrit geeft t.g.v. de afvoer-, molgoot problemen voor rolstoel- en scootmobielgebruikers, zie foto.
Deze ter plaatse tussen de 2 afvoerputten ophogen.



- Wij missen een openbaar toegankelijk toilet.



Het bevreemd en het verontrust ons dat de situatie bij het station nu zo geworden is dat scootmobiel en rolstoelhouders van perron 2 naar de invalide parkeerplaats een afstand van ca 540m, meer dan een halve km, moeten afleggen en ook nog over verschillende hellingbanen, zie foto

Mensen die slecht ter been zijn moeten een afstand van ca 155m afleggen en notabene 4 forse trappen met elk 11 treden en een trap met 7 treden van 17cm en 2 bordessen

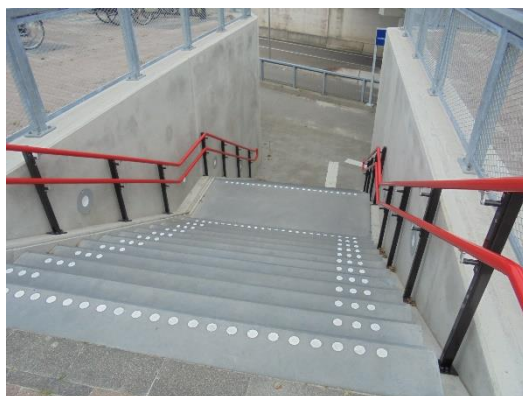
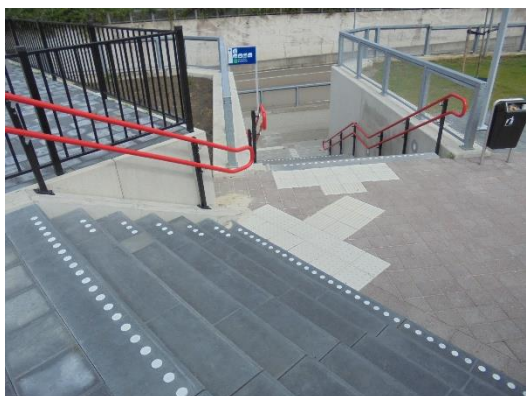

Uw (wettelijk) streven naar de onafhankelijkheid van onze doelgroep is compleet zoek en deze mensen zijn nu volledig afhankelijk van hulpverleners. Dit kan toch niet!
Voor ons onacceptabel en helaas zijn de inwoners met beperkingen hier weer de dupe van.
Ik kan u verwijzen naar uw buurgemeente Coevorden waar een keurige voetgangers oversteekplaats bij het nieuwe station is gerealiseerd, zie foto.



Wij zijn bereid om uw eventueel het een en ander mondeling toe te lichten.

Namens het bestuur van de OSOG.
Bennie Drent voorzitter, tel 06-45483269

